

Anexectomía profiláctica en mujeres sanas portadoras de BRCA

García García, A.; Juan Fita, M.J.; Llopis Martínez, F.; García Casado, Z.;
Gozalbo Grau, F.; Llobart Fuertes, P.; García García, E.



Congreso GROG
Hospital Universitari i Politècnic La Fe
Valencia 7, 8 y 9 de noviembre de 2012

Anexectomía profiláctica en mujeres sanas portadoras de BRCA
García García, A.; Juan Fita, M.J.; Llopis Martínez, F.; García Casado, Z.;
Gozalbo Grau, F.; Llobart Fuertes, P.; García García, E.



En la Unidad de Consejo Genético del IVO se estudia la predisposición al cáncer hereditario analizando BRCA1/2 en pacientes que cumplen los criterios selectivos para el síndrome de Cáncer de Mama y Ovario hereditario, tanto en pacientes tumorales consideradas caso índice, como en sus familiares de primer grado, sanas o tumorales.

Congreso GROG
Hospital Universitari i Politècnic La Fe
Valencia 7, 8 y 9 de noviembre de 2012

ON-02

MATERIAL Y MÉTODO

Se detectaron 27 pacientes sanas de un total de 110 portadoras de la mutación en BRCA1/2.

Un total de 11 pacientes aceptaron la cirugía, habiéndose realizado hasta la fecha 8 intervenciones.

Las 16 restantes no fueron intervenidas por:

- edad menor de 35 años
- deseo genésico no cumplido
- negativa de la paciente

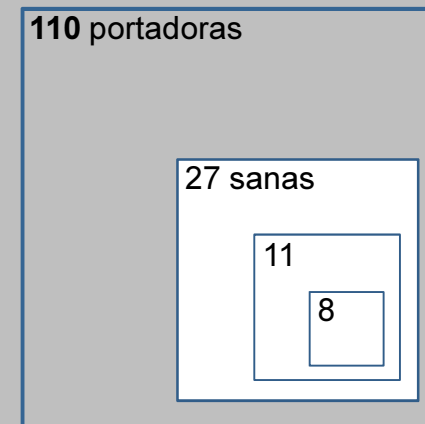

RESULTADOS

De las 8 anexectomías realizadas:

- 4 fueron BRCA1 y 4 BRCA2
- Las 8 tenían antecedentes de cáncer de ovario
- La cirugía se practicó por vía laparoscópica con citología de lavado peritoneal.
- En 2 de ellas se asoció adenomastectomía bilateral subcutánea.
- La edad media de las pacientes operadas fue de 49,5 años, (2 menores de 40 y BRCA1).
- El resultado anatomo-patológico no reveló malignidad.
- Las 8 fueron examinadas por el protocolo SEE-FIM.

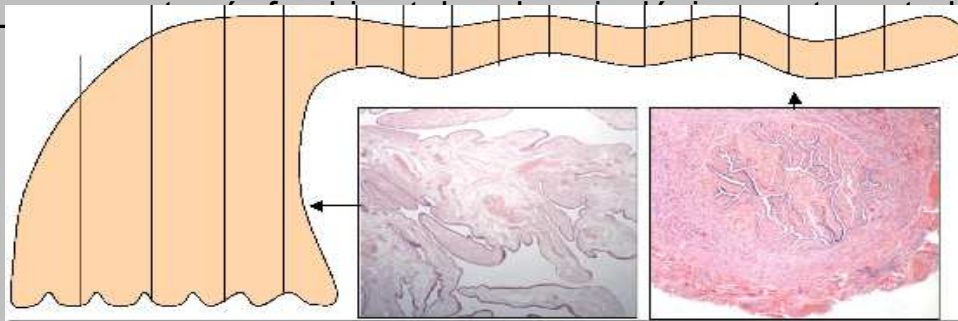
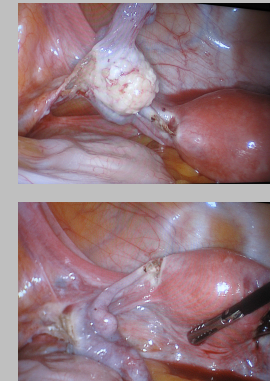

Protocol for Sectioning and Extensively Examining the FIMbriated End (SEE-FIM) of the Fallopian Tube.

Crum CP, Drapkin R, Miron A, et al. The distal fallopian tube: a new model for pelvic serous carcinogenesis. *Curr Opin Obstet Gynecol.* 2007

Congreso GROG
Hospital Universitari i Politècnic La Fe
Valencia 7, 8 y 9 de noviembre de 2012

CONCLUSIONES Y COMENTARIOS

La anexectomía profiláctica está indicada para la reducción del riesgo del cáncer de ovario en mujeres pre y postmenopáusicas portadoras de BRCA.

Debe ser practicada en un contexto de Unidad de Consejo Genético, con explicaciones muy pormenorizadas de pros y contras.

La aceptación psicológica de nuestras 11 enfermas, fue buena.